

Referto

R1BX6170543 del 17/06/2025

Codice Fiscale: DLCDNL92B29H501T

M-29/02/1992 (anni 33) 2LACA

CCS Health srl

All'attenzione del medico curante

Accettazione

A1BX5310767 del 31/05/2025

IADELUCA DANIELE

VI

00100 ROMA

Roma : ACCREDITATO SSR cod 202014100

Direttore Tecnico: Dott. Roberto Nemesio

Analisi
Risultati
Intervalli di Riferimento
Ematologia e Coagulazione:
Sg - Esame Emocromocitometrico

Metodo: Citochimica

WBC Globuli Bianchi	8.94 $10^3/uL$	4.00 - 10.00
RBC Globuli rossi	4.94 $10^6/uL$	Uomini: 4.50 - 6.00
Hb Emoglobina	15.3 g/dL	Uomini: 14.0 - 18.0
HCT Ematocrito	45.5 %	Uomini: 38 - 54
MCV Volume globulare medio	92.1 fL	80 - 95
MCH Contenuto medio di Hb	31.0 pg	26 - 32
MCHC Concentrazione media di Hb	33.6 g/dL	32 - 36
PLT Piastrine	258 $10^3/uL$	150 - 450
RDW Indice di anisocitosi	12.9 %	11-16
Granulociti Neutrofili	58.1 %	> 12 anni: 37.0 - 75.0
Linfociti	32.7 %	> 12 anni: 20.0 - 55.0
Monociti	7.8 %	> 12 anni: 2.5 - 14.0
Granulociti Eosinofili	0.7 %	> 12 anni: 0.5 - 11.0
Granulociti Basofili	0.7 %	0.0 - 2.5
Granulociti Neutrofili (valore assoluto)	5.20 $10^3/uL$	> 12 anni: 1.50 - 8.00
Linfociti (valore assoluto)	2.92 $10^3/uL$	> 12 anni: 0.90 - 4.50
Monociti (valore assoluto)	0.70 $10^3/uL$	> 12 anni: 0.20 - 1.00
Granulociti Eosinofili (valore assoluto)	0.06 $10^3/uL$	0.00 - 0.50
Granulociti Basofili (valore assoluto)	0.06 $10^3/uL$	0.00 - 0.20

Chimica Clinica:
P - Glucosio

Metodo: Enzimatico colorimetrico

82 mg/dL 70 -100 (linee guida ADA)

S - Colesterolo totale

Metodo: Enzimatico colorimetrico

*

264 mg/dL <= 190
(valori decisionali secondo le linee guida europee di cardiologia)

S - Colesterolo HDL

Metodo: Enzimatico colorimetrico

41 mg/dL Uomini: => 40
(valori decisionali secondo le linee guida europee)

S - Colesterolo LDL

*

176 mg/dL 50 - 130

Determinazione diretta

Metodo: Enzimatico colorimetrico

S - Trigliceridi

Metodo: Enzimatico colorimetrico

*

384 mg/dL <= 150 (Valore decisionale)

(*) valore fuori intervallo di riferimento

Referto

R1BX6170543 del 17/06/2025

Codice Fiscale: DLCDNL92B29H501T

M-29/02/1992 (anni 33) 2LACA

CCS Health srl

All'attenzione del medico curante

Accettazione

A1BX5310767 del 31/05/2025

IADELUCA DANIELE

VI

00100 ROMA

Roma : ACCREDITATO SSR cod 202014100

Direttore Tecnico: Dott. Roberto Nemesio

Analisi**Risultati****Intervalli di Riferimento****S - Creatinina**

Metodo: Acido picrico

0.91 mg/dL

Uomini 19-61 anni: 0.60 - 1.30

S - AST (GOT)**Aspartato aminotransferasi**

Metodo: IFCC

21 U/L

<= 34

S - ALT (GPT)**Alanina aminotransferasi**

Metodo: IFCC

26 U/L

< 45

S - Gamma GT**Gammaglutamiltrasferasi**

Metodo: Enzimatico colorimetrico

32 U/L

10 - 55

S - Fosfatasi alcalina (ALP)

Metodo: Enzimatico colorimetrico

95 U/L

Adulti: 40 - 150

(*) valore fuori intervallo di riferimento

Referto

R1BX6170543 del 17/06/2025

Codice Fiscale: DLCDNL92B29H501T

M-29/02/1992 (anni 33) 2LACA

CCS Health srl

All'attenzione del medico curante

Accettazione

A1BX5310767 del 31/05/2025

IADELUCA DANIELE

VI

00100 ROMA

Roma : ACCREDITATO SSR cod 202014100

Direttore Tecnico: Dott. Roberto Nemesio

Analisi
Risultati
Intervalli di Riferimento
S - Elettroforesi delle proteine

Metodo: Elettroforesi capillare

PROTEINE TOTALI	*	85.00 g/L	18-60 anni: 64.0 - 83.0 Unità di misura e valori di riferimento modificati il 24/09/2024
Albumina		56.17 %	52.7 - 67.4
Alfa-1		6.42 %	3.6 - 8.0
Alfa-2	*	12.23 %	6.40 - 11.50
Beta1		7.21 %	5.20 - 8.30
Beta2		5.34 %	2.0 - 8.0
Gamma		12.62 %	8.70 - 18.0
RAPPORTO A/G		1.28	1.10 - 2.40
Tracciato Elettroforetico			

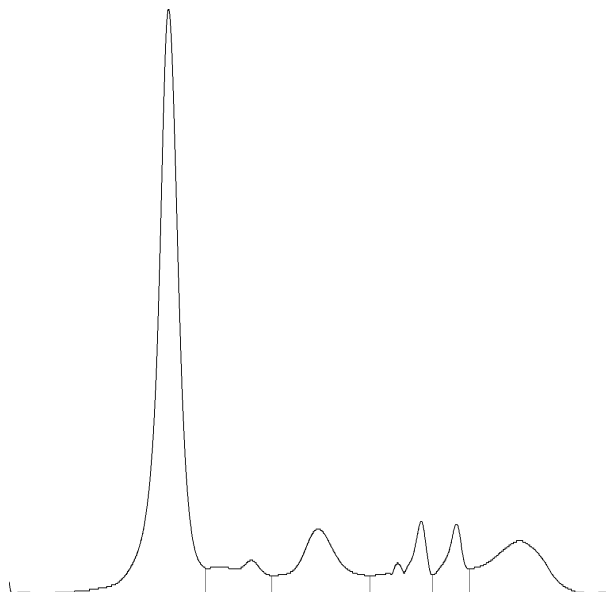

(*) valore fuori intervallo di riferimento

CAN.BI.AS. Laboratorio analisi cliniche Caravaggio s.r.l. a socio unico

Via Accademia degli Agiati, 65 - 00147 Roma (RM) - P.IVA 01028301008 - C.F. 02067430583
Tel: 06 594531 - Fax: 06 59453333 - Email: info.caravaggio@bionalisi.it - www.caravaggio.it

Pag. 3 di 4
Firmato digitalmente il 17/06/2025 alle 16:39
DR Alfredo D'Angelantonio

Referto

R1BX6170543 del 17/06/2025

Codice Fiscale: DLCDNL92B29H501T

M-29/02/1992 (anni 33) 2LACA

CCS Health srl

All'attenzione del medico curante

Accettazione

A1BX5310767 del 31/05/2025

IADELUCA DANIELE

VI

00100 ROMA

Roma : ACCREDITATO SSR cod 202014100

Direttore Tecnico: Dott. Roberto Nemesio

Analisi**Risultati****Intervallo di Riferimento****Immunologia:****S - Tossina tetanica IgG**

Metodo: CLIA

Raccomandazioni per l'interpretazione dei titoli di vaccinazione

secondo J.P. Schroeder, W.D. Kuhlmann MD di Ernst Rodenwald Institut, Coblenza, Germania

<0.01 UI/mL : Immunità assente; in base all'anamnesi di vaccinazione: richiamo o immunizzazione di base.

0.01-0.1 UI/mL: Protezione immunitaria non garantita; si raccomanda richiamo e controllo sierologico dopo 4-6 settimane.

0.11-0.5 UI/mL: Protezione immunitaria adeguata; si raccomanda controllo sierologico dopo circa 2 anni.

Dopo un richiamo la protezione immunitaria è a lungo termine.

0.51-1.0 UI/mL: Protezione immunitaria adeguata; si raccomanda controllo sierologico dopo circa 2 anni.

Richiamo NON necessario.

1.1-5.0 UI/mL: Protezione a lungo termine; controllo sierologico dopo 5-10 anni.

>5.0 UI/mL: Protezione a lungo termine; controllo sierologico dopo circa 10 anni.

Nota: in caso di richiamo con concentrazione maggiore di 0.50 UI/mL, possono comparire effetti collaterali indesiderati

S - Tossina tetanica IgG

2.06 UI/mL

Chimica Clinica:**U - Urine esame completo**

Metodo: Chimica Secca

Aspetto

CAMPIONE
NON
PERVENUTO

(*) valore fuori intervallo di riferimento